

ALMANAQUE

setembro 2016



projecto quarto crescente

O **projecto quarto crescente**, do maps - movimento de apoio à problemática da sida, foi um dos contemplados da segunda edição do movimento mais para todos no âmbito da parceria da sic esperança com o lidl portugal, tendo como objectivo proporcionar alojamento temporário a pessoas sem-abrigo, enquadradas nas respostas sociais centro de alojamento temporário e residência para pessoas com vih/sida “colmeia”, com qualidade, conforto e dignidade, garantindo um espaço com condições que proporcionem bem-estar e harmonia.

Este almanaque (boletim número 4) dedica-se à rede de parceiros que, directa e indirectamente, têm vindo a contribuir para que o **projecto quarto crescente** aconteça.



O movimento mais para todos, projecto que nasceu da vontade de ajudar e de estar cada vez mais próximo das pessoas que mais precisam, conta com duas edições, desde o seu início em 2014.

Esta é uma iniciativa solidária de angariação e doação de fundos, para apoiar projectos de instituições de todo o país que, diariamente, estão no terreno a ajudar as comunidades locais.

A mecânica da campanha de angariação de fundos, que decorreu no mês de dezembro em todas as lojas **lidl**, traduz-se numa doação de dez cêntimos feita pelo **lidl** por cada compra realizada, independentemente do valor.

O donativo monetário do **lidl** foi reforçado por um conjunto de marcas com uma forte consciência social.



O movimento mais para todos contou com o apoio da **sic esperança**, enquanto parceiro social.

A **sic esperança** é uma instituição particular de solidariedade social, de utilidade pública, transversal a todas as empresas do grupo impresa, criada em 2003 com o objectivo de angariar fundos e monitorizar a implementação de projectos sociais, procurando sensibilizar a sociedade civil para os problemas sociais em Portugal.

A **sic esperança** trabalha em parceria com outras instituições particulares de solidariedade social e outras entidades no desenvolvimento de projectos de cariz social que contribuam para um país mais justo e menos desigual. Disponibiliza-se a planear, desenvolver, executar e monitorizar projectos próprios ou concebidos por terceiros.

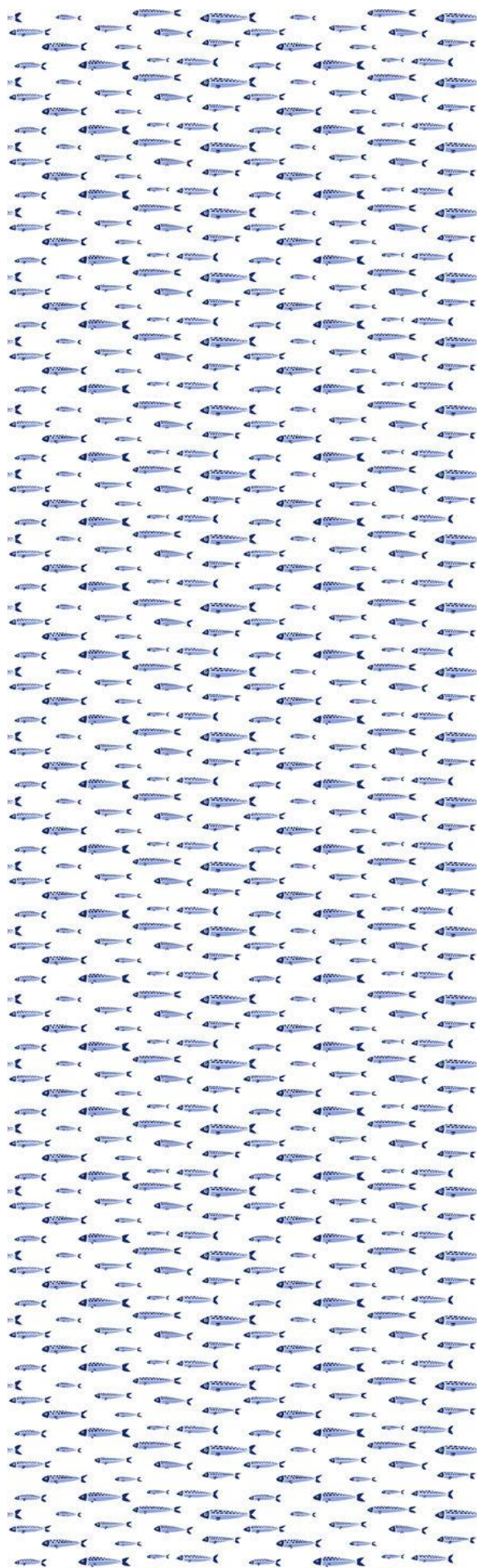

Os serviços de alojamento temporário do maps são promovidos em instalações cedidas pela **câmara municipal de faro**.

Para a **câmara municipal de faro** tem sido importante criar uma cultura de autenticidade e de paixão, relacionada ao coração, mostrando o seu compromisso com o cidadão.

O verbo “evoluir” assume-se como a chave do caminho do município: “faro - evoluímos consigo”, transmitindo uma perspetiva de movimento, de crescimento, de evolução, de futuro e de trabalho. Esta evolução faz-se com os cidadãos, no desporto, na cultura, na área social e na relação entre a instituição e os farenses.



O **instituto da segurança social** tem como missão garantir e promover a protecção e inclusão social dos cidadãos e das cidadãs, no âmbito do sistema de segurança social, reconhecendo os direitos e assegurando o cumprimento das obrigações.

As transformações verificadas na sociedade, tornaram imperativa a concepção de novas formas de intervenção, de modo a que privilegiem a flexibilidade necessária para atender à mutação constante e à crescente complexidade da realidade social.

O maps promove as respostas sociais centro de alojamento temporário, para nove pessoas, e residência para pessoas com VIH/sida “colmeia”, para cinco pessoas, em parceria com o **instituto da segurança social**.

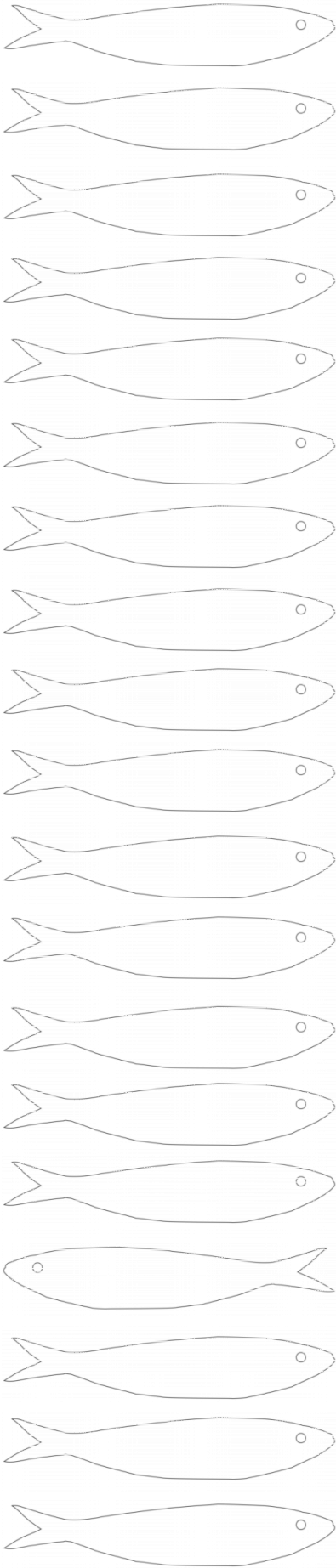

O **projecto incondicional** - atelier de criação e decoração propõe serviços de decoração, de criação de mobiliário e peças, de restauro e transformação, de *workshops* e de *feng shui*. Tem ainda outra vertente, no âmbito social, onde pretende integrar pessoas com deficiências no processo produtivo.

O **projecto incondicional** foi convidado a colaborar com o maps, no projecto quarto crescente, sendo responsável pela criação e decoração dos espaços que serão remodelados, trazendo a inovação e a criatividade ao projecto de decoração de interiores.

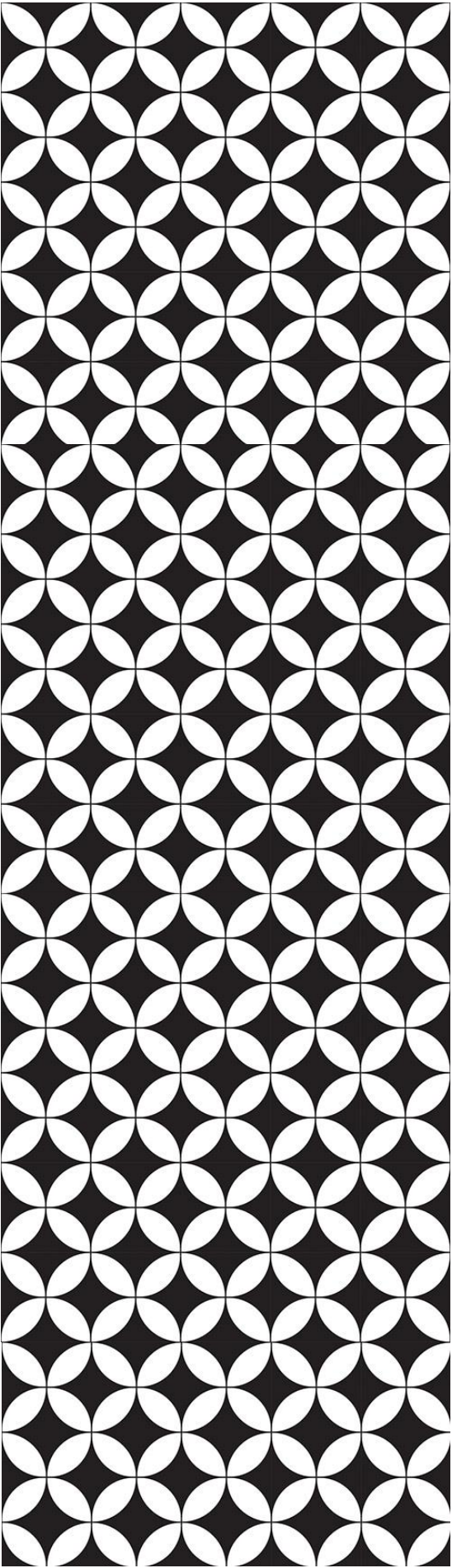

“Criar um melhor dia a dia para a maioria das pessoas”, é esta a visão **ikea**. A ideia de negócio consiste em “oferecer uma vasta gama de produtos funcionais e com um bom design a preços tão baixos que a maioria das pessoas pode comprá-los”.

O **ikea** (loja de loures) foi o local de eleição do projecto quarto crescente para a aquisição do mobiliário e dos outros materiais que constituirão o projecto de decoração dos quartos.

O **ikea** permitiu ao projecto quarto crescente ser enquadrado nos serviços **ikea** business, tornando-se um dos parceiros do projecto, possibilitando a rentabilização de recursos, na encomenda, armazenamento e levantamento das mercadorias.



A **antarte** é uma marca portuguesa, líder em tendências de mobiliário e decoração em Portugal. É reconhecida pelas suas linhas inovadoras, elegantes e adaptáveis aos mais variados tipos de espaço.

A **antarte** aposta numa equipa de profissionais de design, que em todas as estações lançam novidades inspiradas em tendências internacionais.

O projecto quarto crescente estabeleceu parceria com a **antarte**, tendo sido disponibilizada a unidade móvel própria para o transporte de mercadorias, facilitando a logística de aquisição do mobiliário adquirido.

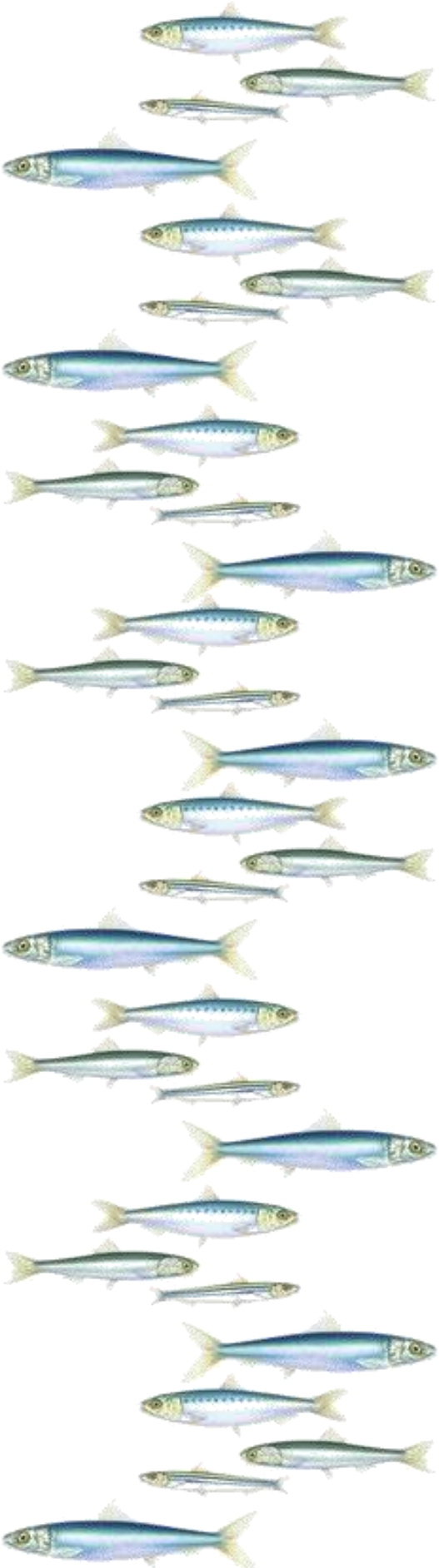

A **ualg** - universidade do algarve tem vindo a ser um parceiro do projecto quarto crescente, quer pela divulgação que realiza do projecto junto da comunidade académica, quer pela divulgação das actividades do projecto no grupo de voluntariado da universidade do algarve **ualg v+**.

O grupo de voluntariado **ualg v+** pretende promover e dinamizar projectos de voluntariado envolvendo elementos da comunidade académica, nomeadamente, estudantes, funcionários docentes e não docentes, e investigadores. Visa ainda estabelecer parcerias para o desenvolvimento e implementação de projectos de voluntariado de interesse comum.

As actividades de voluntariado são desenvolvidas em múltiplas áreas, incluindo saúde, educação, social, ciência, cultura, desporto, defesa do património e ambiente e protecção civil.



A **alda filipe** é uma empresa de construção civil, com quinze anos de experiência na região algarvia.

Com serviços especializados em reparações e colocação de materiais de construção civil, a **alda filipe** tornou-se um parceiro do projecto quarto crescente, com a doação de mão de obra técnica, nomeadamente na colocação de tectos e recuperação dos wc dos quartos, bem como na doação de materiais para a remodelação dos espaços do projecto.

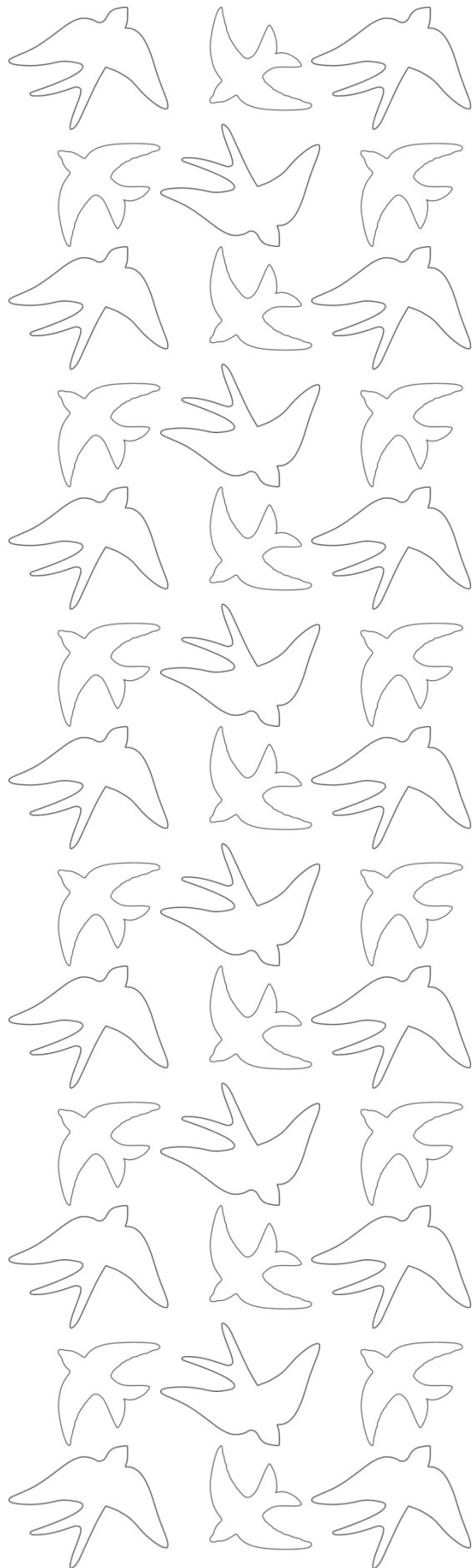

O **isu** - instituto de solidariedade e cooperação universitária tem sido um parceiro do projecto quarto crescente na divulgação das actividades de voluntariado.

O **isu** é uma organização não-governamental para o desenvolvimento que tem como missão a promoção de processos participativos para o desenvolvimento de pessoas e comunidades, integrando a diversidade dos actores envolvidos, tendo por base uma cultura de voluntariado.

O **isu** actua em quatro áreas basilares: o voluntariado, a cooperação para o desenvolvimento, a educação para o desenvolvimento e a inclusão social, dinamizando e apoiando diversos projectos em Portugal e nos países africanos de língua oficial portuguesa onde, por via da formação e do voluntariado, intervém numa óptica de capacitação e consciencialização cívica.

agradecimentos

associados, funcionários, utentes e voluntários do maps

alda filipe, construções, unipessoal lda.

antarte

câmara municipal de faro

ikea

incondicional - atelier de criação e decoração

instituto da segurança social, i. p.

instituto de solidariedade e cooperação universitária

lidl portugal

movimento mais para todos

sic esperança

universidade do algarve

projecto quarto crescente | boletim n. 4

direcção

movimento de apoio à problemática da sida

gestão e coordenação

movimento de apoio à problemática da sida

produção de conteúdos

elsa morais cardoso | fábio simão | lígia costa | osvaldo coutinho

local e data

faro, setembro de 2016

